UN DISPOSITIVO DE IMÁGENES

UNA MEMORIA DEL **#LABRESISTIR**

TRANSMITIENDO
LA MEMORIA FEMENINA
A TRAVÉS DEL CUERPO

LA CRUZ TIENE MUJERES PODEROSAS.

La cultura es de todos Mincultura

Biblioteca Nacional de Colombia

Biblioteca Pública Municipal MANUEL AGUSTÍN ORDOÑEZ La Cruz - Nariño

ANTROPOMORFA FUNDACIÓN

Proyecto ganador de la beca para el desarrollo y divulgación de contenidos culturales locales en bibliotecas públicas, 2019
La Cruz- Nariño

MINISTERIO DE CULTURA DE COLOMBIA

Carmen Inés Vasquez Camacho
Ministra de Cultura de Colombia

Diana Patricia Restrepo Torres
Directora Biblioteca Nacional de Colombia

Cristina Andrade
Biblioteca Municipal Manuel Agustín Ordoñez
La Cruz, Nariño

FUNDACIÓN ANTROPOMORFA

Eliana Guerrero Ordoñez
Directora

Nataly Cáceres Burbano
Coordinadora del Proyecto
Texto

Yamile Ortiz
Fotografías

Mauricio Fajardo
Diseño

La Cruz – Nariño, 2019

Atribución - No comercial - Compartir Igual

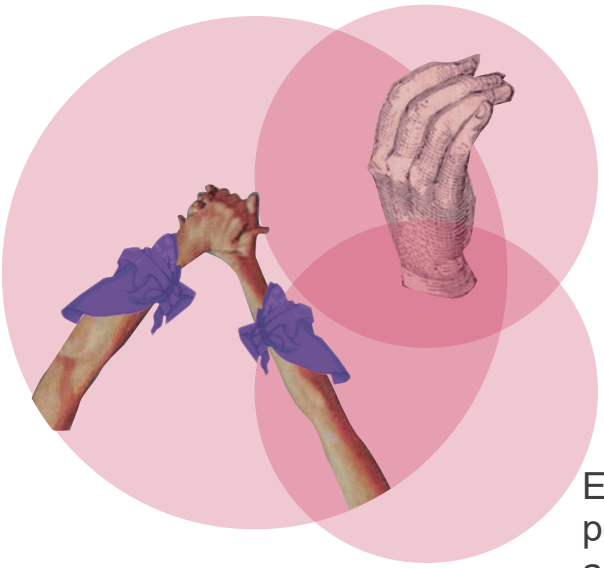

Este momento de la historia nos hace pensar en una perspectiva de inclusión, reconocimiento al trabajo artístico y cultural de las mujeres, reflexionar sobre la influencia que se genera en la identidad social, en la herencia cultural y en el legado para las nuevas generaciones. Hoy más que nunca especialmente en el arte, la voz de la mujer, exige ser escuchada.

A continuación, presentamos una memoria corporal, un dispositivo de imágenes, desarrollados a partir del último Laboratorio Corporal, #LabResistir ideado por Antropomorfa en La Cruz – Nariño. Esta es una propuesta de pedagogía alternativa que explora al teatro como una herramienta de creación con enfoque de género, en esta oportunidad escribimos porque La Cruz tiene Mujeres Poderosas.

El resultado literario lo podrá encontrar en “La Cruz tienes Escritoras II”

Nuestros cuerpos

irradian

multitud de direcciones.

El movimiento de

nuestros cuerpos

responde a una serie infinita de acontecimientos vividos.

A veces,
estos acontecimientos son un misterio
con raíces profundas.

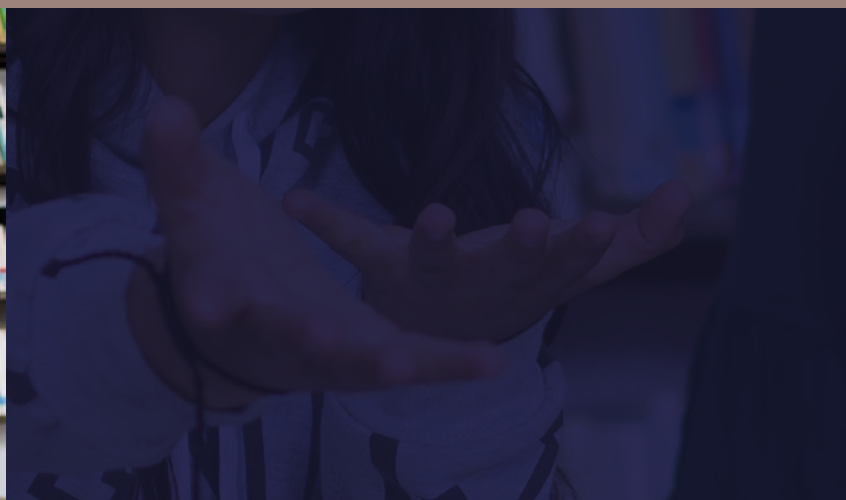

Nuestros cuerpos expresan acontecimientos individuales y colectivos.

Cuando nos reunimos

somos mágia.

Cuando nos reunimos
creamos.

Paz
Relajarse
Esperanza
Comer

UN DISPOSITIVO DE IMÁGENES

UNA MEMORIA DEL **#LABRESISTIR**

TRANSMITIENDO

LA MEMORIA FEMENINA

A TRAVÉS DEL CUERPO

LA CRUZ TIENE MUJERES PODEROSAS.

La cultura es de todos | Mincultura

Biblioteca Nacional de Colombia

Biblioteca Pública Municipal MANUEL AGUSTÍN ORDOÑEZ La Cruz - Nariño

ANTROPOMORFA

Proyecto ganador de la beca para el desarrollo y divulgación de contenidos culturales locales en bibliotecas públicas, 2019
La Cruz- Nariño